

# ¿Sabías que...

somos nosotros y nosotras quienes estamos provocando el cambio climático al contaminar la atmósfera con un exceso de dióxido de carbono (CO<sub>2</sub>) y otros gases de efecto invernadero ?

Las emisiones de CO<sub>2</sub> son por el sistema energético actual, basado en quemar combustibles fósiles, la deforestación y la ganadería.

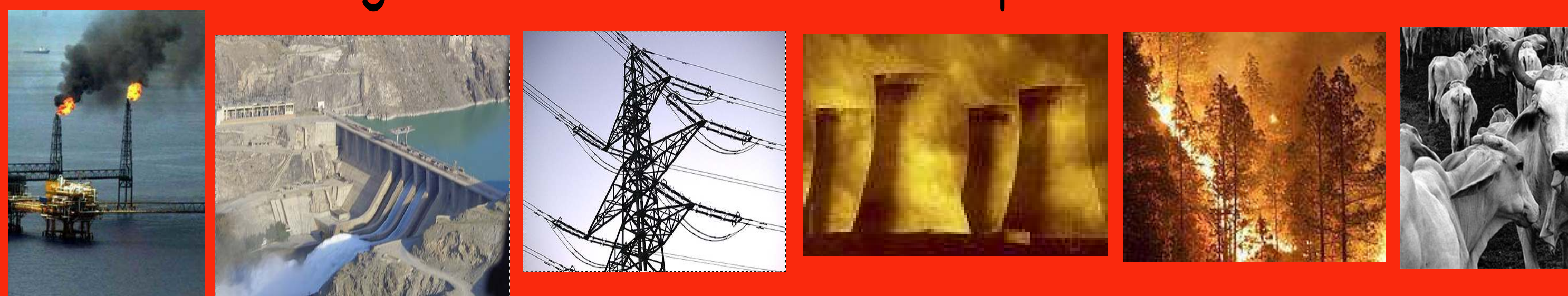

El cambio climático está dañando ya los ecosistemas y poniendo en peligro los medios de vida de millones de personas de todos los países y continentes.



Para el 2050 se habrán extinguido un tercio de las especies que conocemos

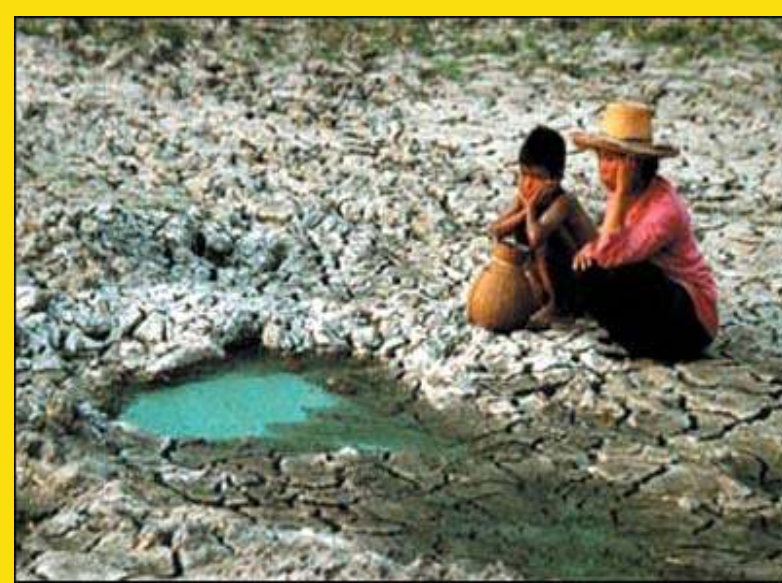

Los ríos se secan

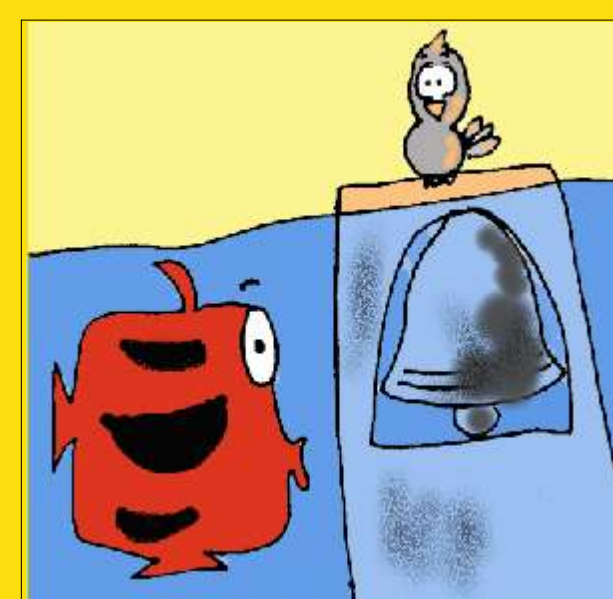

Costas desaparecerán por la subida del nivel del mar



Huracanes



Desaparecen los Glaciares

## EL EFECTO INVERNADERO

Es el calentamiento natural de la Tierra. Los gases de efecto invernadero, presentes en la atmósfera, retienen parte del calor del Sol y mantienen una temperatura apta para la vida.

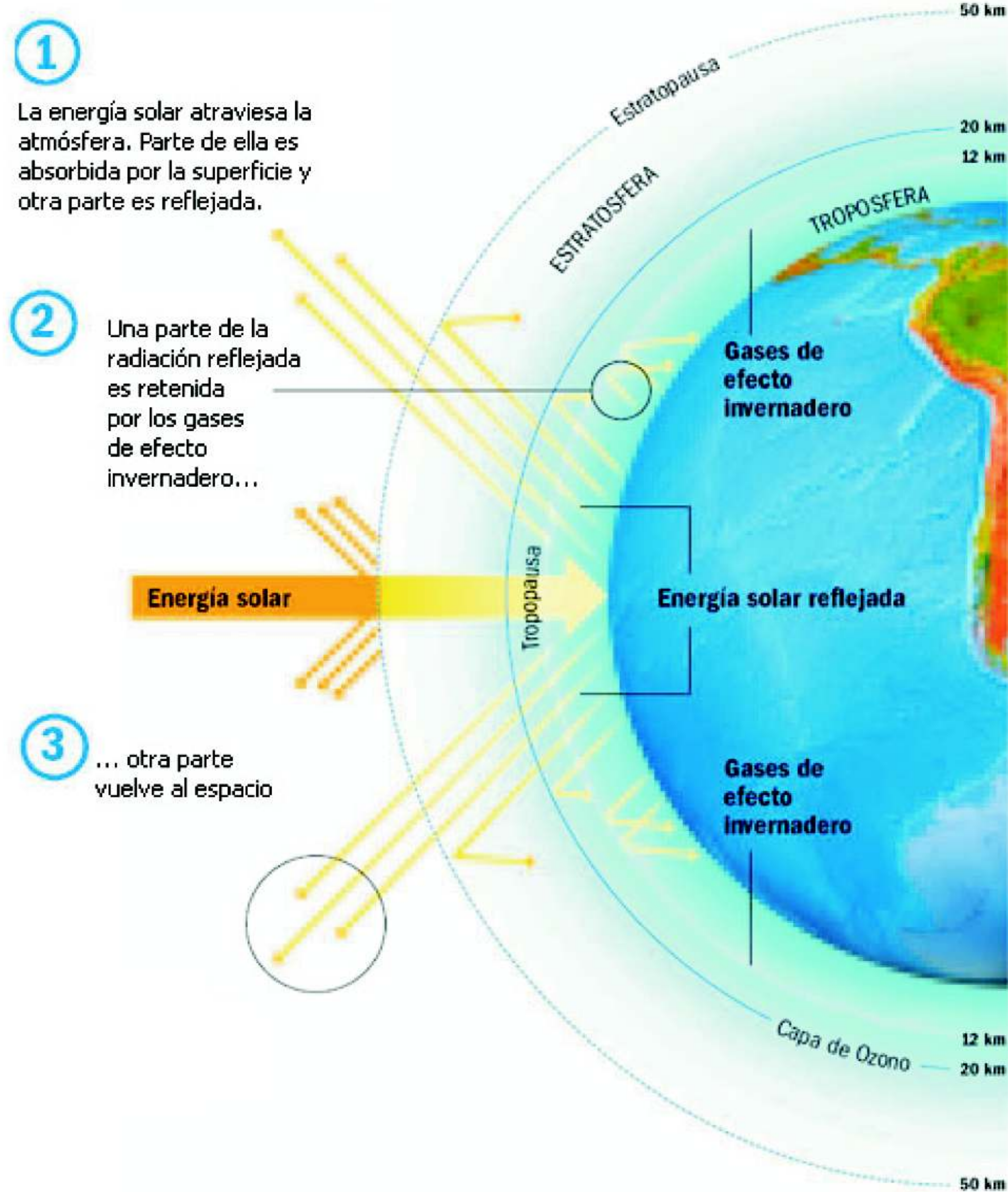

## EL CALENTAMIENTO GLOBAL

Es el incremento a largo plazo en la temperatura promedio de la atmósfera. Se debe a la emisión de gases de efecto invernadero que se desprenden por actividades del hombre.

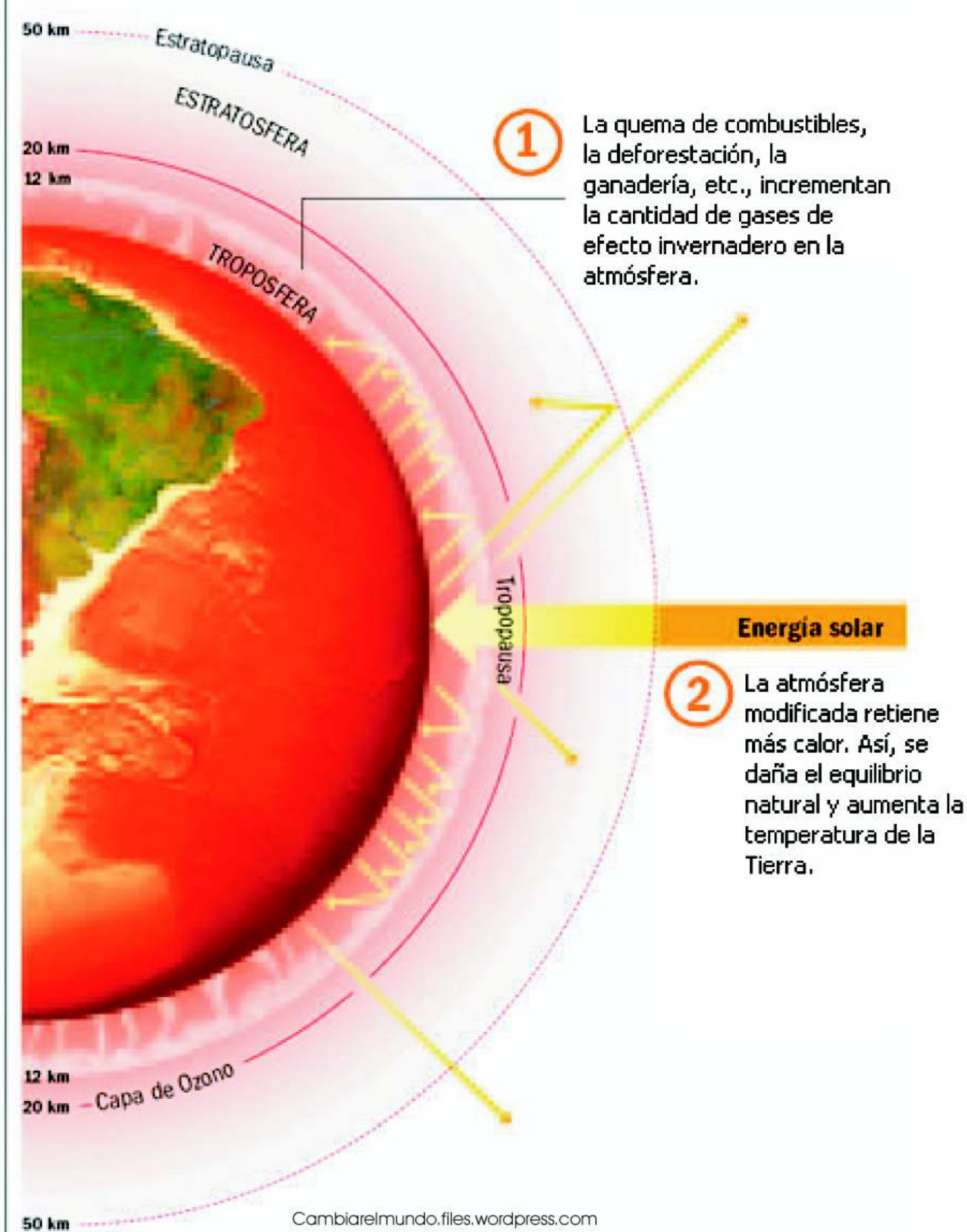

Salvaremos el planeta si cambiamos nuestra manera de consumir.

Podemos y debemos recortar en un 50% las emisiones de CO<sub>2</sub> para el año 2050, y los países industrializados deberán disminuir hasta un 80 por ciento sus emisiones.

